SAISON CULTURELLE 2025 2026

DESCARTES

UNE SAISON CULTURELLE À DESCARTES

À Descartes, la culture se vit au quotidien : musiques, images, mots, gestes et couleurs viendront rythmer cette nouvelle saison.

Cette année encore, la programmation met en lumière la diversité artistique à travers **concerts, cinéma, expositions, spectacles et ateliers.** Autant de rendez-vous pensés pour susciter la curiosité, surprendre, rassembler et partager.

Ce livret vous propose un aperçu des événements à venir. Certains s'affineront en cours de route : pour suivre leur actualité, gardez un œil sur les informations diffusées par la ville et ses partenaires.

La vitalité culturelle d'un territoire est le reflet de ceux qui l'animent. Chacun participe à faire de Descartes une ville où l'art et la créativité trouvent toute leur place.

Nous vous invitons à découvrir cette nouvelle saison, à vous laisser porter par ses propositions et à en faire une expérience commune.

Que 2025-2026 soit une année riche en émotions et en rencontres !

Bruno Méreau
Maire de Descartes

Monique Gonzalez
Première Ajointe déléguée à la culture

CONFÉRENCE

JEU ET INTELLIGENCE

Samedi 4 octobre 2025
Espace Muséal
À 16h00

Gratuit

Dans le cadre de la fête de la science.
Conférence de Nadine Draux : « Jeu et intelligence : le jeu comme outil de développement de l'être humain ». Thématique abordée à la foi sous un angle philosophique et psychologique.

DISCUSSION-DÉBAT

INTELLIGENCE(S)

Vendredi 10 octobre 2025
Espace Muséal
À 16h00

Gratuit

Dans le cadre de la fête de la science.
Discussion-débat du Cercle Philosophique de Blossac : « Intelligence(s) : Descartes à l'épreuve du présent, une problématique philosophique ».
Avec l'émergence d'une part, d'un approfondissement de l'éthologie, de l'intelligence animale, et l'émergence d'autre part de ce qu'on nomme IA, intelligence artificielle, quelle est la place, l'éventuelle spécificité, de l'homme, et/ou de l'intelligence humaine dans cette évolution des perspectives et pratiques ? Une problématique qui sera abordée à partir du socle posé par Descartes.

CONCERT

Dimanche 5 octobre 2025
Salle des Fêtes
À 16h00

Tarif
Plein : 8€
Réduit : 5€
Gratuit moins de 10 ans

Historique & Harmonique

Par l'Orchestre d'Harmonie Départemental d'Indre-et-Loire (OHDIL)

L'OHDIL vous invite à un voyage musical exceptionnel au cœur des orchestres d'harmonies. Un concert qui mettra à l'honneur l'histoire et l'évolution de ces formations entre tradition et modernité.

L'OHDIL commencera par un hommage aux racines de l'harmonie puis poursuivra en présentant l'évolution des harmonies vers l'excellence musicale. Les musiciens exprimeront leurs talents à travers une sélection de thèmes variés.

Réservation sur ohdil.fr

© Dominique Tomasso & OHDIL

BIBLIOTHÈQUE

La bibliothèque municipale de Descartes, c'est :

▪ Un espace adulte avec 12800 livres, 920 CD, des revues mensuelles, des livres en gros caractères pour les personnes malvoyantes.

▪ Un espace enfant avec plus de 8100 livres dont des albums, des bandes dessinées, des contes, des documentaires, des romans...

▪ Diverses animations pour tout public tout au long de l'année : spectacles jeune public, expositions, activités ludiques…

▪ Un catalogue en ligne avec un compte lecteur pour réserver des livres, et prolonger les documents empruntés.

▪ Un accès aux ressources numériques Nom@de via le site de la bibliothèque départementale, avec la possibilité de réserver des livres, et les faire livrer dans votre bibliothèque municipale.

▪ L'accueil de groupes scolaires.

▪ La consultation libre sur place des livres.

Rendez-vous pour les 0-3 ans et leurs proches
avec le Relais Petite Enfance (lectures, jeux, histoires...) :

30 septembre	**14 octobre**	**18 novembre**	**16 décembre**	**13 janvier**
10 février	**10 mars**	**7 avril**	**12 mai**	**23 juin** *À l'Espace Muséal*

De 10h00 à 11h00

SPECTACLE

Samedi 25 octobre 2025
Bibliothèque
À 14h30

Gratuit

À partir de 7 ans

Maison N°9

Par la Compagnie Bulle d'Osier

En partenariat avec le Préambule de Barrou.

Maison numéro 9 : un abri léger où les rêves viennent s'installer
Un carton à dessin, des objets de papier, du chant, de la musique et de la danse.
La marionnettiste Mélody Shanty Mahé et la comédienne Mbembo ouvrent les portes de leur travail en cours : un spectacle léger et poétique autour du thème de la maison. Numéros en miroir variations ludiques images fragiles et décalées... Autant de chemins pour explorer ce lieu intime et universel.
Sous le regards croisés de d'Andrea Semo pour la danse et d'Élise Cornille à la dramaturgie.

SPECTACLE

Samedi 22 novembre 2025
Bibliothèque
À 14h30

Gratuit

Jeune public : 10 mois - 6 ans

Les P'tits Joujoux de Garance

Par la Compagnie des Sans Lacets

Quand Garance sort ses joujoux, il y a des cubes et des cuillères, des p'tites voitures et des pichets, des livres en carton et même... des p'tits souliers ! On dirait bien qu'elle a pioché dans la cuisine, et aussi farfouillé dans la chambre du p'tit dernier … bref, avec toutes ses trouvailles, que va-t-elle imaginer ?!

Pour attirer les regards et capter l'ouïe, un voyage inventif avec des sons jolis et des objets qui font leur vie, une comptine gestuelle à partager, des couleurs en veux-tu en voilà !

CONCERT

Mercredi 10 décembre 2025
Église Balesmes
À 18h30

Gratuit

Auditions de Noël de l'École Municipale de Musique

Venez écouter et applaudir le travail des jeunes élèves de l'École Municipale de Musique à l'Église de Balesmes. Un lieu sacré qui donnera à cette soirée une atmosphère féérique grâce à ces auditions de Noël.

CONCERT

Samedi 20 décembre 2025
Salle des fêtes
À 20h30

Gratuit
Avec la participation de l'APEEM

Grand concert de fin d'année de l'École Municipale de Musique

MASTER-CLASS

Samedi 14 février 2026
École de Musique
De 9h00 à 15h00

Gratuit

Percussion

Avec Gwenaël Akawaga, professeur de percussion au Conservatoire de Blois et les élèves de la classe de Jules Jublot, professeur de percussion à l'École de Musique de Descartes.

ÉCOLE MUNICIPALE DE MUSIQUE

L'École Municipale de Musique de Descartes compte près de 170 élèves. La dizaine de professeurs tous diplômés, assurent des cours d'éveil musical (à partir de 5 ans), de formation musicale (à partir de 7 ans) et d'instruments : clarinette, trombone, tuba, percussions, flûte traversière, accordéon, trompette, cor d'harmonie, piano, saxophone, guitare. L'orchestre junior, l'orchestre d'harmonie et la chorale Descartimento sont rattachés à l'École de Musique. L'occasion de nombreux spectacles.

L'APEEM (Association Pour les Élèves de l'École de Musique) assure la gestion, l'entretien et le développement du parc d'instruments et organise les diverses manifestations de l'école.

Descartes a rejoint le dispositif OAE - Orchestre À l'École. Les professeurs de l'école de musique interviennent dans les écoles primaires pour apporter aux élèves un niveau musical de qualité.

CINÉ-CONCERT

Vendredi 6 février 2026
À 20h30 &
Samedi 7 février 2026
À 15h00 et 20h30
Cinéma le Rabelais

Tarif
Réservations conseillées
Plein : 5€
Gratuit moins de 12 ans

L'ORCHESTRE, LA TÊTE DANS LES ÉTOILES

CONCERT DE PRINTEMPS DE L'ÉCOLE MUNICIPALE DE MUSIQUE

En 2026, un grand projet avec l'Orchestre d'Harmonie de l'École de Musique de Descartes donnera lieu à trois représentations au cinéma le Rabelais.
Les élèves travailleront en collaboration avec le pianiste Tamby Rambeloson sur un répertoire dédié aux étoiles.
Un moment suspendu avec en fond, la projection de scènes galactiques.

Dans le cadre de la semaine de la langue française

SPECTACLE

Samedi 21 mars 2025
Cinéma le Rabelais
20h30

Plein : 10€
Réduit (6-17 ans) : 5€
Gratuit moins de 6 ans

Le vieux qui aimait les fautes d'orthographe

Par la Compagnie L'Échappée Belle

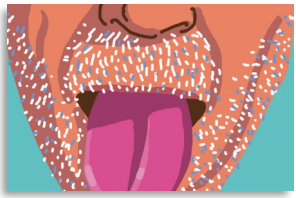

Interprété par Philippe Ouzounian, sur un texte de Jean-Claude Bonnaud.
Le Vieux qui aimait les fautes d'orthographe saute joyeusement dans les flaques des préjugés pour offrir à la langue française, qui puise bon nombre de ses réjouissances dans la longue histoire du monde, la récréation qu'elle mérite.

EXPOSITIONS

Du 14 mars au 1er avril 2026
Bibliothèque

Gratuit

Antoine de Saint-Exupéry

Du vent, du sable et des étoiles

Une exposition réalisée par les Editions Gallimard et le Projet de Fondation Antoine de Saint-Exupéry, dans le cadre du centenaire de la naissance en 1900 de l'auteur du « Petit Prince », de « Courrier Sud » et de « Vol de nuit ». Découvrez 24 panneaux retraçant un voyage chronologique à travers la vie et l'œuvre du célèbre écrivain et aviateur.

SPECTACLE

Petit papier deviendra grand

Par la Compagnie Les Chats Pitres

Samedi 23 mai 2026
Bibliothèque
À 14h30

Gratuit

Jeune public

Une feuille de papier, puis deux, puis trois, … et des mains magiciennes les transforment tout au long du spectacle. De pliages en pliages, les papiers deviendront tout à tour : boules, farandoles, ribambelles, origami et pop-up ! Dans une ambiance pleine de douceur et de rêverie, de comptine et de musique, les tout-petits s'émerveilleront de toutes ces transformations. A l'image de la chenille devenant papillon, le petit homme au fil du temps deviendra grand.

SPECTACLE

Quand reviendras-tu ?

Par Hervé Moisan, d'après un texte de François Lebeau

Dimanche 31 mai 2026
Cinéma le Rabelais
À 16h00

Plein : 10€
Réduit (6-17 ans) : 5€
Gratuit moins de 6 ans

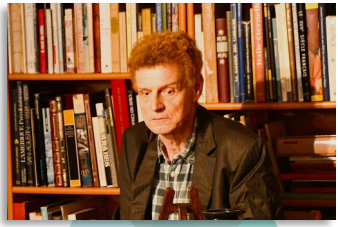

Figure bien connue de la Résistance tourangelle, André Goupille participa avec sa famille au réseau de résistance dirigé par l'abbé Pierre Péan. Arrêtés par la Gestapo en février 1944, André, Jeanne et leurs quatre enfants furent déportés en Allemagne avec quatre de leurs proches.
Ce seul en scène théâtralisé retrace son histoire à partir de ses souvenirs conservés aux Archives Départementales.

ESPACE MUSÉAL

L'Espace Muséal est créé en 2023 pour mettre en avant les personnalités historiques nées sur la commune.
Il est le fruit du rapprochement de ces trois grands noms :

- **René Descartes** (1596-1650) : Philosophe, découvrez sa vie et ses œuvres dans sa maison natale, une belle bâtisse du XVIème siècle.
- **Gustave Trouvé** (1839-1902) : Ingénieur moderne et avant-gardiste, mis en avant par l'association *Loisirs et Amitiés entre Claise et Creuse*.
- **René Boylesve** (1867-1926) : Écrivain et académicien mis à l'honneur par l'association *Les Amis de René Boylesve* dans une maison de maître du XIXème siècle. ***2026 : célébration des 100 ans du décès de Boylesve.***

Un parcours original vous fera traverser les âges et les évolutions de pensées et de techniques par ces grandes figures.
Votre visite est complétée par l'exposition temporaire du moment et les agréables jardins des différents espaces.
Diverses animations sont également proposées pendant toute la saison d'ouverture.

Micro-Folie : une galerie d'art numérique et un espace d'animation qui permet de découvrir des trésors nationaux et internationaux de grandes institutions partenaires. Des milliers d'œuvres défilent sur un grand écran et la tablette à disposition vous permettra de les découvrir plus en détails. Une galerie ludique et interactive pour voyager à travers l'art et son histoire.

LE PROGRAMME DES ANIMATIONS DE L'ESPACE MUSÉAL 2026

Samedi 7 mars	Conférence dans le cadre des 100 ans du décès de Boylesve
Mercredi 1er avril	Ouverture de l'Espace Muséal
Du 1er avril au 3 mai	Exposition temporaire « Aimé Césaire » (1913-2008)
Du 1er au 15 avril	Micro-Folie collection « Corse » *Accès libre*
Du 4 au 20 avril	Exposition dans le cadres 100 ans du décès de Boylesve
Du 16 au 30 avril	Micro-Folie collection « Bretagne » *Accès libre*
Du 9 au 31 mai	Exposition temporaire « La Science-Fiction »
Du 1er au 15 mai	Micro-Folie collection « Hauts de France » *Accès libre*
Du 16 au 31 mai	Micro-Folie collection « Mexique » *Accès libre*
Samedi 9 mai	Journée de l'Europe
Samedi 23 mai	Nuit Européenne des musées : visite à la lampe torche
Du 6 au 28 juin	Exposition temporaire « Les héros de la bande dessinée »
Du 1er au 15 juin	Micro-Folie collection « Ile de France » *Accès libre*
Du 16 au 30 juin	Micro-Folie collection « Résidences royales européennes » *Accès libre*
Les 5 et 6 juin	Rendez-vous aux Jardins - Atelier « Bonhomme en herbe »
Les 12 et 13 juin	Journées européennes de l'archéologie
Vendredi 12 juin	Audition Bout'Chous de l'École Municipale de Musique
Les 19 et 20 juin	Journées Cartésiennes « Descartes et les marques du temps »
Vendredi 23 juin	Temps ludique avec le Relais Petite Enfance
Du 1er au 15 juillet	Micro-Folie collection « Auvergne Rhône Alpes » *Accès libre*
Du 16 au 30 juin	Micro-Folie collection « Centre Val de Loire » *Accès libre*
Mercredi 15 juillet **Mercredi 29 juillet** **Mercredi 12 août** **Mercredi 26 août**	**Ateliers jeune public** *gratuit* Atelier « Vitraux » 7-12 ans Atelier « Les Animaux dans l'Art » 3-6 ans Atelier « Carnet de voyage » 7-12 ans Atelier « Origami » 7-12 ans
Les 19 et 20 sept.	Journées Européennes du Patrimoine
Octobre	Fête de la science
Octobre	Journées nationales de l'architecture

EXPOSITIONS
ESPACE MUSÉAL

Aimé Césaire

Du 1er avril au 3 mai 2026
Espace Muséal

Gratuit

Aimé Césaire (1913-2008) : « J'ai apporté une parole d'homme ». Poète et homme politique, il n'a eu de cesse de manifester son appartenance au peuple martiniquais, son enracinement dans la négritude, sa solidarité indéfectible. Venez à sa rencontre.

La Science-Fiction

La SF propose des hypothèses sur ce que pourrait être notre Futur ou les Mondes Inconnus tels que planètes éloignées ou univers parallèles en partant toujours de postulats scientifiques et technologiques et de connaissances actuelles. Découvrez les précurseurs, les fondateurs, l'âge d'or puis le renouveau et la diversification !

Du 9 au 31 mai 2026
Espace Muséal

Gratuit

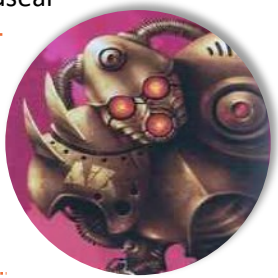

Les Héros de la Bande Dessinée

Du 6 au 28 juin 2026
Espace Muséal

Gratuit

« Les Héros de la Bande Dessinée », riche en informations sur l'histoire de la BD, est une exposition qui ouvre de nombreuses pistes de réflexion autour du concept de héros. De Bécassine à Blueberry ou de Tintin à Corto Maltese, on découvre les différentes facettes de ces héros : leurs caractéristiques, leurs privilèges, leur comportement...

JEUX

Mercredi 10 juin 2026
Bibliothèque
De 9h15 à 10h15
Et de 10h30 à 11h30

Gratuit
Inscription obligatoire

Mercredi 10 juin 2026
Bibliothèque
De 14h30 à 16h30

Gratuit

LUDOBUS

MATIN : POUR LES TOUT-PETITS
APRÈS-MIDI : POUR TOUT ÂGE

Le Ludobus des Pep37 est une ludothèque itinérante qui circule dans tout le département d'Indre et Loire afin de mettre à disposition des jeux et jouets.
Le Ludobus revient à la bibliothèque de Descartes avec une thématique spécifique aux tout-petits le matin. Un moment ludique et interactif pour favoriser les échanges par le jeu !
La thématique de l'après-midi, pour tous les âges : les jeux de sociétés.

CINÉMA

Le cinéma Le Rabelais de Descartes, qui compte 167 places, offre une proposition filmographique riche et variée pour tous ses spectateurs. Classé Arts et Essais, le cinéma programme les *Mercredis Ciné*, une sélection de films indépendants et internationaux, projetés en VOST.

En partenariat avec les écoles, le cinéma participe à des initiatives comme *1, 2, 3 Ciné, Maternelle au cinéma*, *École et cinéma* ou *Collège au cinéma* afin de sensibiliser les jeunes à l'univers cinématographique.

Il s'associe également à des évènements nationaux en participant au Printemps du Cinéma et à la Fête du Cinéma.

Plus qu'une salle de projection, le cinéma est un lieu vivant accueillant de nombreuses animations telles que des ciné-débats, des spectacles, des concerts...

CONCERT

Samedi 27 juin 2026
Salle des fêtes
À partir de 19h00

Gratuit

Fête de fin d'année de l'École Municipale de Musique

C'est l'heure pour l'ensemble des élèves de l'École Municipale de Musique de présenter leur travail de l'année.
Un moment convivial qui met en avant la richesse des enseignements proposés par les professeurs. Leur talent et leur professionnalisme font rayonner l'École sur l'ensemble du territoire et bien au-delà.
L'APEEM (Association Pour les Élèves de l'École de Musique) organise cette soirée et propose une restauration sur place.

INFOS PRATIQUES

Bibliothèque

▪ **Contacts**

02 47 91 42 05
9 bis rue du Commerce 37160 Descartes
bibliotheque@ville-descartes.fr
descartes.bibenligne.fr

▪ **Horaires d'ouverture**

Mardi : 10h00 - 12h00
Mercredi : 10h - 12h et 14h - 18h
Jeudi : 10h00 - 12h00
Vendredi : 14h00 - 18h00
Samedi : 9h30 - 12h30
et 13h30 - 16h30
Fermé le lundi et le dimanche

Service Culturel

▪ **Contacts**

02 47 91 42 06
Mairie de Descartes
5 place de l'Hôtel de ville 37160 Descartes
culture-anim-com@ville-descartes.fr
www.ville-descartes.fr
À retrouver sur Facebook & Panneau Pocket

Cinéma

▪ **Contacts**

09 72 16 18 61
18 bis rue Rabelais 37160 Descartes
cinema@ville-descartes.fr
cinema325.wixsite.com
À retrouver sur Facebook

▪ **Jours de projections**

Mercredi Ciné, vendredi,
samedi et dimanche

École Municipale de Musique

▪ **Contacts**

02 47 92 93 26
45 rue René Boylesve 37160 Descartes
ecole.musique@ville-descartes.fr
ecolemusique4.wixsite.com
À retrouver sur Facebook

Espace Muséal

▪ **Contacts**

02 47 43 82 81
Parking Blaise Pascal
21 rue Descartes 37160 Descartes

musee@ville-descartes.fr
museedescartes.wixsite.com

▪ **Jours d'ouverture**

Basse saison : d'avril à juin et octobre

▫ Ouvert les mercredis, vendredis et samedis en visite libre de 14h à 18h
▫ Visite guidée du musée René Descartes le samedi à 10h30

Haute saison : de juillet à septembre

▫ Ouvert du mercredi au dimanche en visite libre de 14h à 18h
▫ Visite guidée du musée René Descartes le samedi à 10h30

PROGRAMME DES ANIMATIONS COMMUNALES

2025	**Samedi 4 octobre**	Conférence Nadine Draux - À l'Espace Muséal *Page 2*
	Dimanche 5 octobre	Concert Orchestre Départemental *Page 3* À la salle des fêtes
	Vendredi 10 octobre	Discussion-débat Blossac - À l'Espace Muséal *Page 2*
	Samedi 11 octobre	Forum du bien vieillir - À la salle des fêtes
	Mardi 14 octobre	Temps ludiques avec le Relais Petit Enfance *Page 4*
	Samedi 25 octobre	Spectacle « Maison n°9 - À la bibliothèque *Page 5*
	Mardi 11 novembre	Cérémonie du 11 novembre
	Mardi 18 novembre	Temps ludiques avec le Relais Petit Enfance *Page 4*
	Samedi 22 novembre	Spectacle jeune public « Les P'tits Joujoux de Garance » *Page 6*
	Vendredi 5 décembre	Cérémonie Hommage aux Combattants d'Algérie, du Maroc et de la Tunisie
	Les 5 et 6 décembre	Téléthon - Place de la mairie
	Mercredi 10 décembre	Audition de Noël *Page 7* - À l'Église de Balesmes
	Vendredi 12 décembre	Marché de Noël - À la salle des fêtes
	Mardi 16 décembre	Temps ludiques avec le Relais Petit Enfance *Page 4*
	Vendredi 19 décembre	Vœux du maire À la salle des fêtes
	Samedi 20 décembre	Concert de fin d'année de l'École de Musique *Page 7* À la salle des fêtes
2026	**Mardi 13 janvier**	Temps ludiques avec le Relais Petit Enfance *Page 4*
	Samedi 17 janvier	Lectures au cinéma - *Dans le cadre des 100 ans du décès de Boylesve*
	Les 6 et 7 février	L'orchestre, la tête dans les étoiles *Page 9* Au cinéma le Rabelais
	Mardi 10 février	Temps ludiques avec le Relais Petit Enfance *Page 4*
	Samedi 14 février	Master-class percussion *Page 7* À l'École de Musique
	Samedi 7 mars	Conférence à l'Espace Muséal - *Dans le cadre des 100 ans du décès de Boylesve*
	Mardi 10 mars	Temps ludiques avec le Relais Petit Enfance *Page 4*
	Du 14 mars au 1er avril	Exposition « Antoine de Saint-Exupéry *Page 10*

2026

Samedi 21 mars	Spectacle « Le vieux qui aimait les fautes d'orthographes » *Page 10*
Mercredi 1er avril	Ouverture de l'Espace Muséal *Page 12*
Du 1er avril au 3 mai	Exposition Aimé Césaire - À l'Espace Muséal *Page 14*
Du 3 au 6 avril	Fête foraine de Pâques
Du 4 au 20 avril	Exposition de livres à l'Espace Muséal - *Dans le cadre des 100 ans du décès de Boylesve*
Mardi 7 avril	Temps ludiques avec le Relais Petit Enfance *Page 4*
Du 9 au 31 mai	Exposition Science Fiction - À l'Espace Muséal *Page 14*
Vendredi 8 mai	Commémoration du 8 mai 1945
Samedi 9 mai	Journée de l'Europe à l'Espace Muséal
Mardi 12 mai	Temps ludiques avec le Relais Petit Enfance *Page 4*
Samedi 23 mai	Spectacle Jeune Public « Petit papier deviendra grand » *Page 11*
Samedi 23 mai	Nuit européenne des musées
Dimanche 31 mai	Spectacle « Quand reviendras-tu ? » *Page 11*
Du 6 au 28 juin	Exposition Les Héros de la BD - À l'Espace Muséal *Page 14*
Les 5 et 6 juin	Rendez-vous aux Jardins - À l'Espace Muséal
Mercredi 10 juin	Ludobus - À la bibliothèque *Page 15*
Vendredi 12 juin	Audition Bout'chous - À l'Espace Muséal
Les 12 et 13 juin	Journées Européennes de l'Archéologie
Samedi 13 juin	Descarthlon - À la base de loisirs
Mardi 23 juin	Temps ludiques avec le Relais Petit Enfance *Page 4*
Samedi 27 juin	Fête de l'École Municipale de Musique - À la salle des fêtes
5, 12, 19 et 26 juillet	Marchés animés - Place de l'Hôtel de Ville
8, 22 juillet 5, 19 août	Mercredis de l'été - À la base de loisirs
Mardi 14 juillet	Fête nationale
15, 29 juillet 12, 26 août	Ateliers jeunes publics - À l'Espace Muséal
Dimanche 19 juillet	Cérémonie Hommage aux Justes
Vendredi 24 juillet	Marché Nocturne - Place de l'Hôtel de Ville
2, 9, 16 et 23 août	Radio Crochet - Place de l'Hôtel de Ville

NOTES

Notez ici ce que vous ne voulez pas manquer !

Ville de
DESCARTES
une philosophie de vie

Réalisé le 14/10/2025